

Cáncer oral

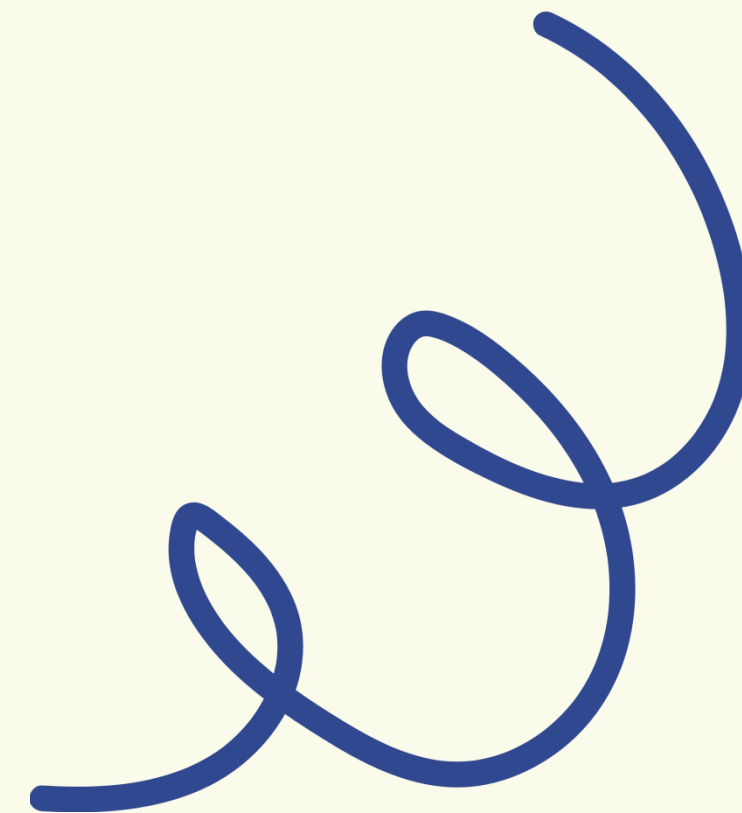

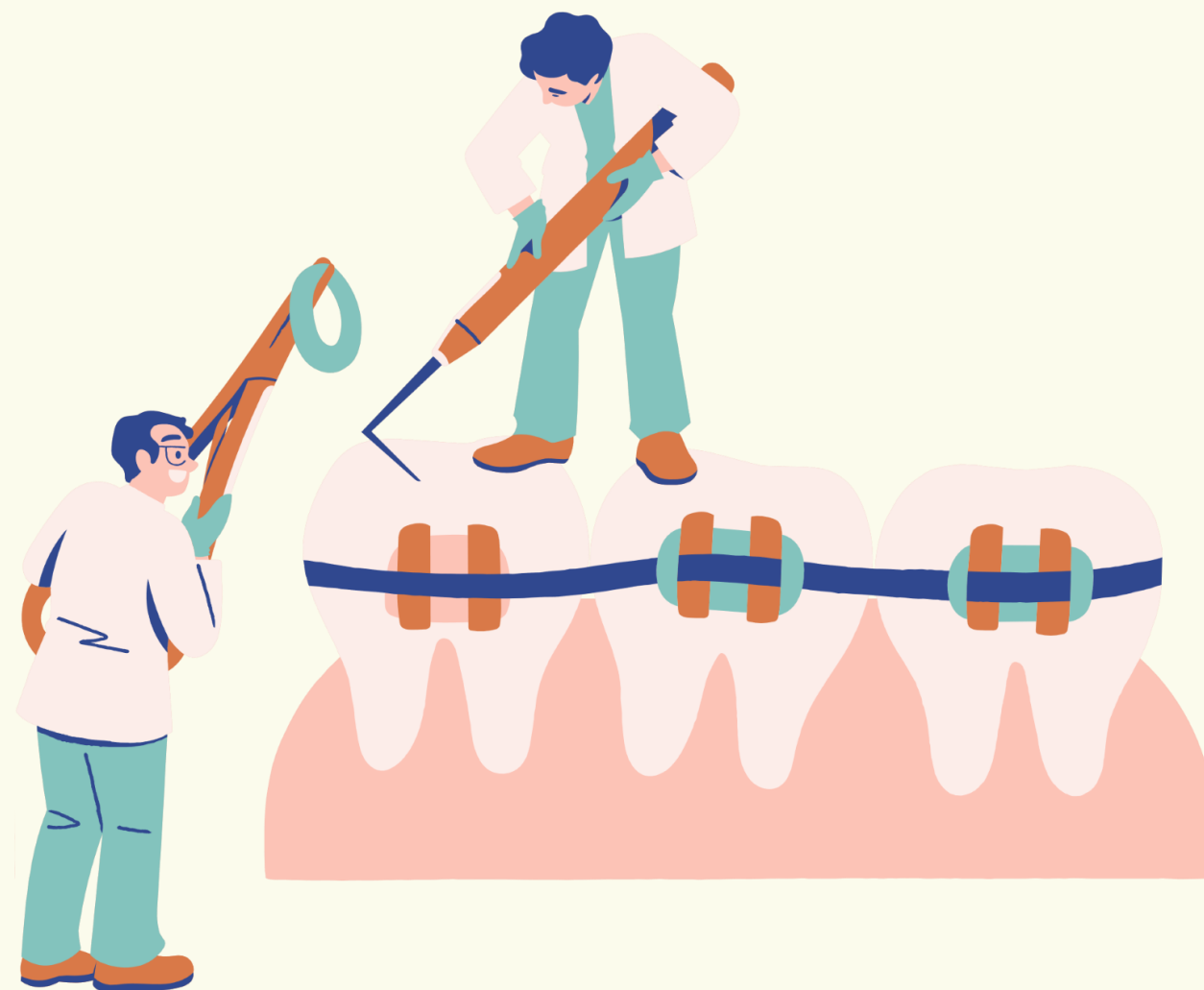
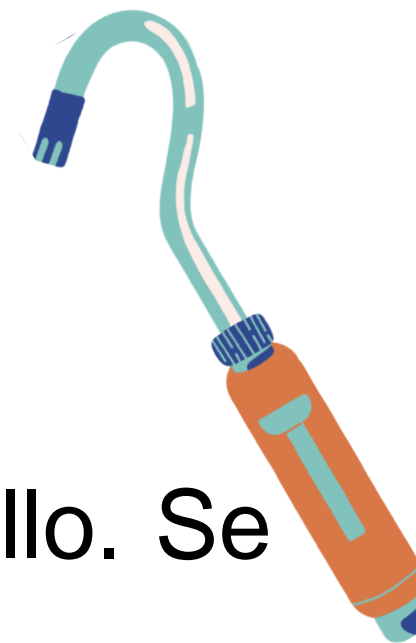
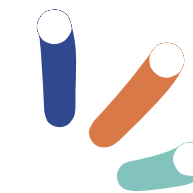
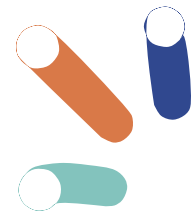
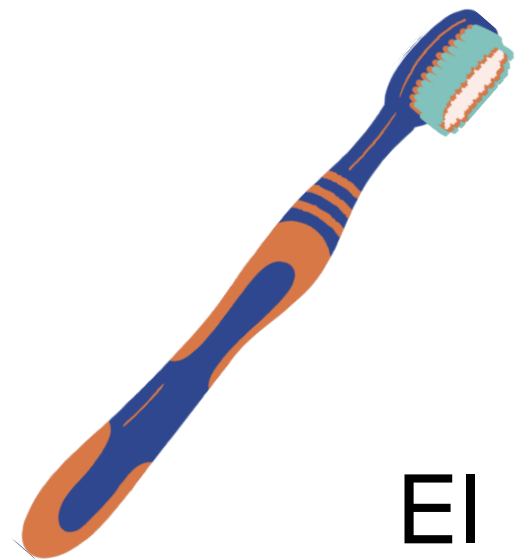

El **cáncer oral (CO)** es un tipo de cáncer de cabeza y cuello. Se trata de cualquier crecimiento de tejido canceroso en la cavidad oral.

Cáncer de Cabeza y cuello: **6º tipo** de cáncer **más común** a nivel mundial.

Cada año se diagnostican unos **500000 nuevos** casos de cáncer oral y orofaríngeo.

90% de los **cáncer oral y faríngeo** se clasifican como Ca de **células escamosas**.

40% de los **cáncer de cabeza y cuello** se desarrollan en cavidad oral, **15%** en la **faringe** y el **25%** en **laringe**.

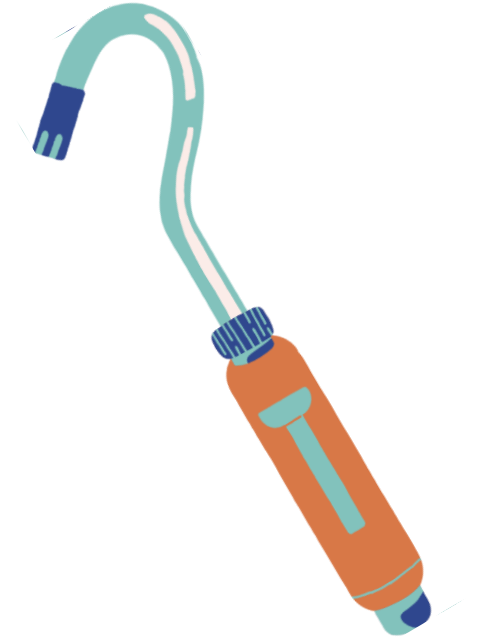
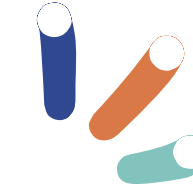
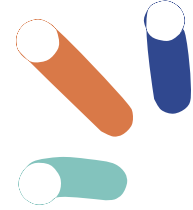
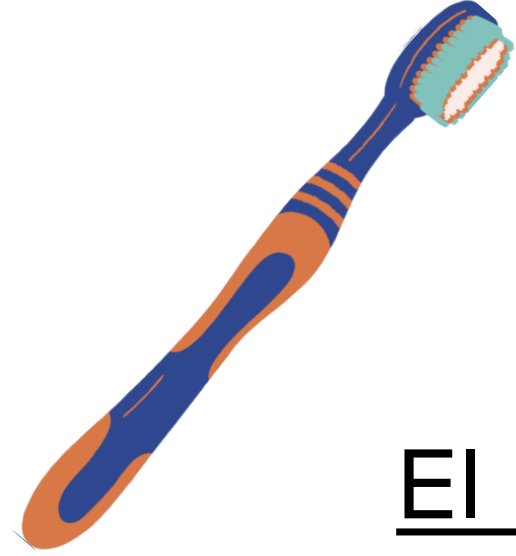

El cáncer oral puede aparecer a través de 2 caminos:

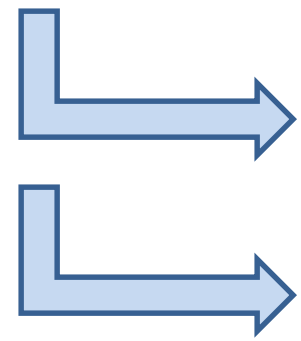

De “**novo**”, desarrollándose a partir de la mucosa sana.

Partiendo de una **mucosa** previamente **alterada**. El 50 % de los casos de CO se corresponden con esto.

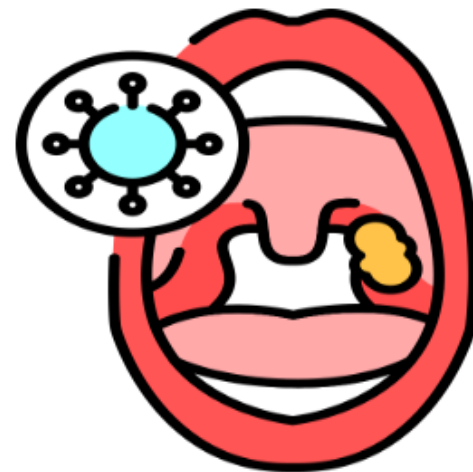

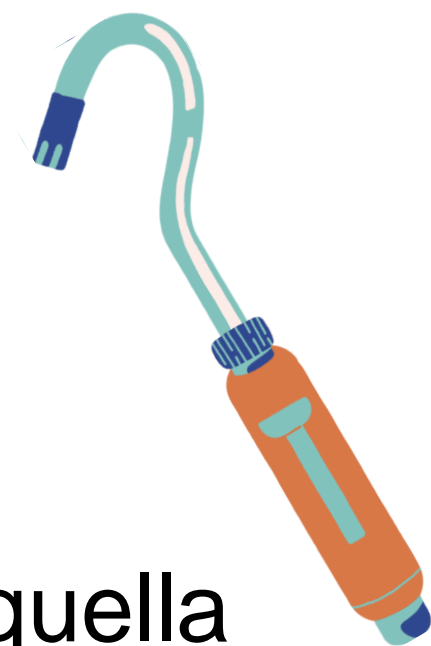
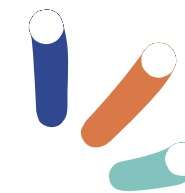
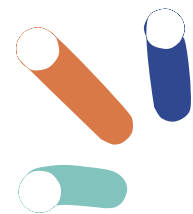

Hoy en día se considera una **lesión precancerosa** a aquella formada por un tejido morfológicamente alterado y que es por ello más propenso a desarrollar CO.

Y se entiende por **condición precancerosa** al estado sistémico generalizado que predispone a un riesgo mayor de padecer CO.

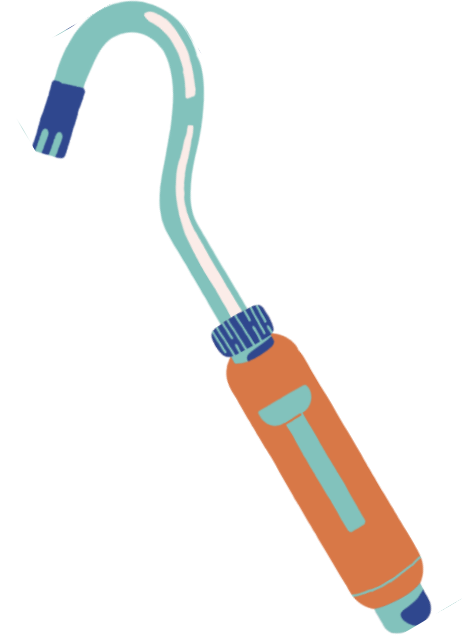
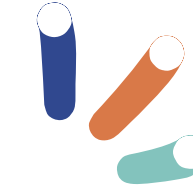
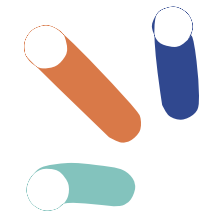

**QUEILITIS ACTÍNICAS
LEUCOPLASIAS
ERITROPLASIAS
PALATITIS NICOTÍNICA**

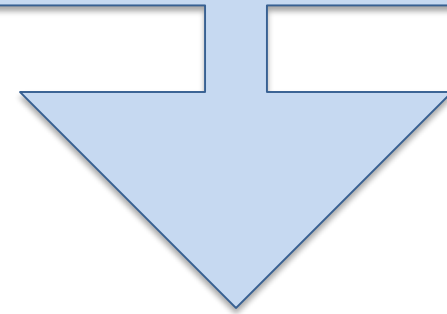

**LESIONES
PRECANCEROSAS**

**LEUCOEDEMAS
LIQUEN PLANO**

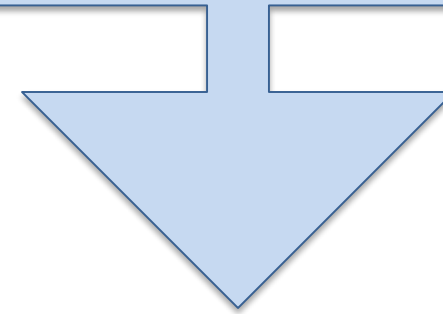

**CONDICIÓN
PRECANCEROSA**

FACTORES DE RIESGO

Fumar



Poca fruta y
verdura



Alcohol



Abusar del sol



Prácticas sexuales
de riesgo

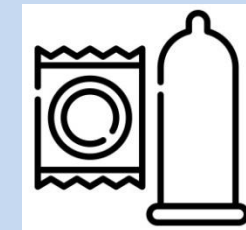

Antecedentes
familiares



Signo clínico
sospechoso



Bulto en el cuello



Pérdida de peso

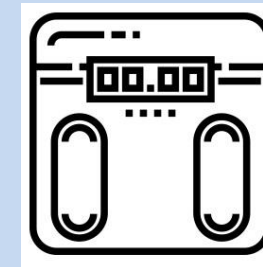

Sistema inmune
debilitado

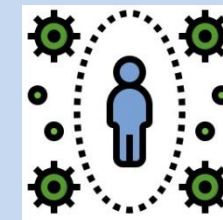

SÍNTOMAS GENERALES

- **Cambios de color** en los tejidos.
- **Superficies ásperas** sin explicación.
- **Heridas o úlceras** que no curan.
- **Protuberancias.**

- **Pérdida de peso.**
- **Úlceras bucales** que pueden sangrar.
- **Dificultad** para masticar, hablar o tragar, abrir la boca.
- **Zonas anestesiadas.**

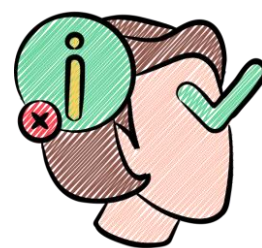



LOCALIZACIÓN

Los tipos de cáncer orofaríngeo y de cavidad oral ocurren con **más frecuencia** en las siguientes áreas:

Lengua

Amígdalas y
orofaringe

Encías, base de la boca y
otras partes de la misma

El resto se presenta en los **labios**, las **glándulas salivales menores** (lo que a menudo ocurre en el paladar) y otros lugares.

DIAGNÓSTICO

- **Exploración** de cara, cuello, boca y labios.
- **Biopsia** de la lesión.
- Se pueden realizar tomografías computarizadas (**TC**), resonancias magnéticas (**RM**) y tomografías por emisión de positrones (**TEP**) para determinar si el cáncer se ha diseminado.

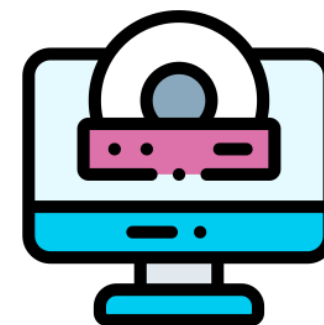
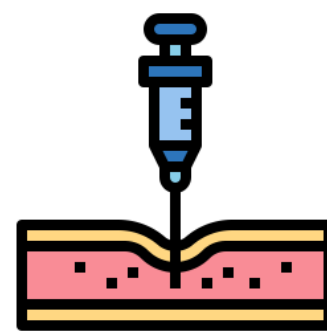

TRATAMIENTO

El tratamiento contra el cáncer de boca **depende de la ubicación** y de la **etapa** del cáncer, así también como de la salud general del paciente. Las opciones de tratamiento incluyen:

Cirugía



Radioterapia

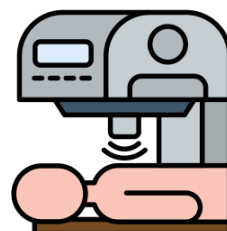

Quimioterapia

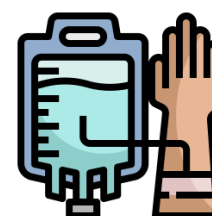
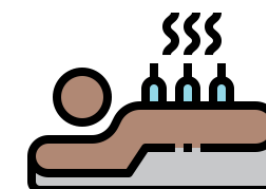

Terapia de
hipertermia

Inmunoterapia



PREVENCIÓ

No hay ninguna manera comprobada de prevenir el cáncer de boca. Sin embargo, puedes seguir estos consejos para reducir el riesgo de cáncer de boca:

- Deja de consumir **tabaco** o no comiences a hacerlo. 
- **Alcohol** con moderación. El consumo excesivo y frecuente de alcohol puede irritar las células de la boca y hacerlas vulnerables al cáncer de boca. 

PREVENCIÓ

➤ Evita la exposició excessiva al **sol** en los labios.



➤ Usa **protecció solar**.



➤ **Revisions** dentales regulares. Detectar qualquiera anomalia que pueda indicar cambios precancerigenos y cancerigenos en la boca.



➤ Mantener una **buena higiene oral**.



PREVENCIÓ

- **Dieta saludable.**
- **Vacunació contra VPH.**
- **Autoexploracions orales.**



coop
SALUS

CENTRE DE FORMACIÓ
PROFESSIÓ SANITÀRIA

Gracias por elegirnos

